



جهاز التخطيط والإحصاء
Planning and Statistics Authority

Glance QATAR MONTHLY STATISTICS

Statistics of April 2021

Published by the Planning and Statistics Authority, giving a monthly statistical image on some economic, demographic and social aspects.

psaqatar psa_qatar www.psa.gov.qa

Births & Deaths

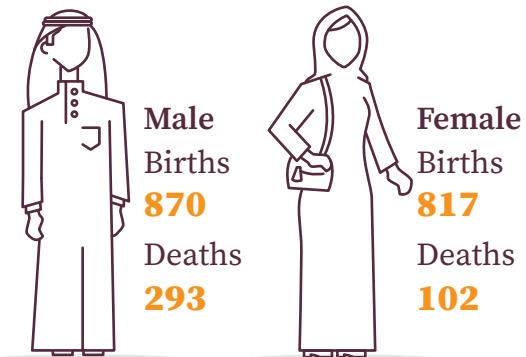

Population by Gender

These data represents the number of individuals in all age groups (Qataris and Non-Qataris) within the boundaries of the State of Qatar.

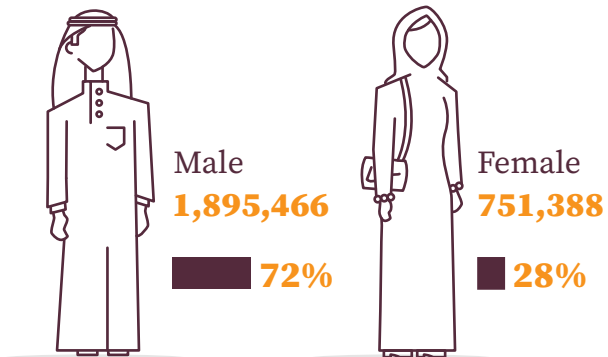

Population by Age Group

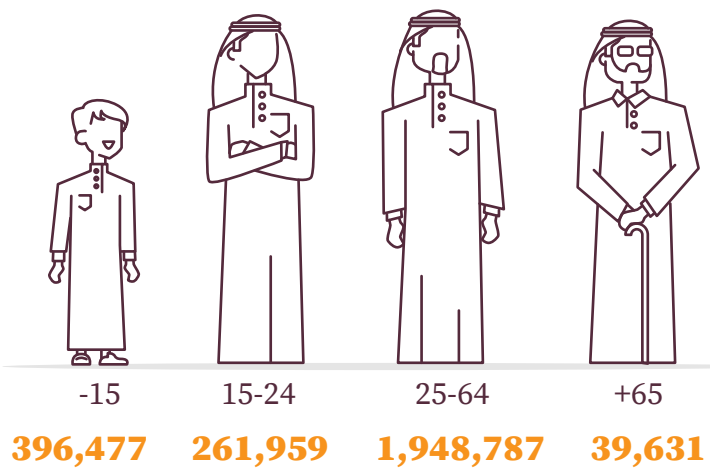

Marriages & Divorces

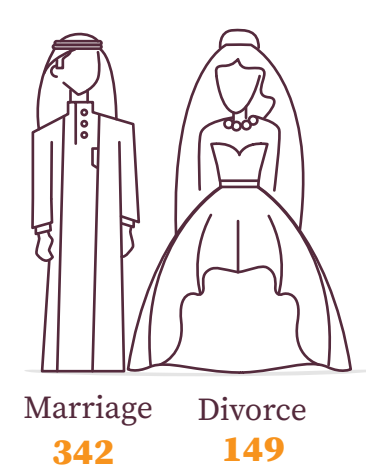

Social Security

Beneficiaries of Social Security
14,657 individuals

Value of Total Social Security
81,363 Thousand QR

Traffic Violations

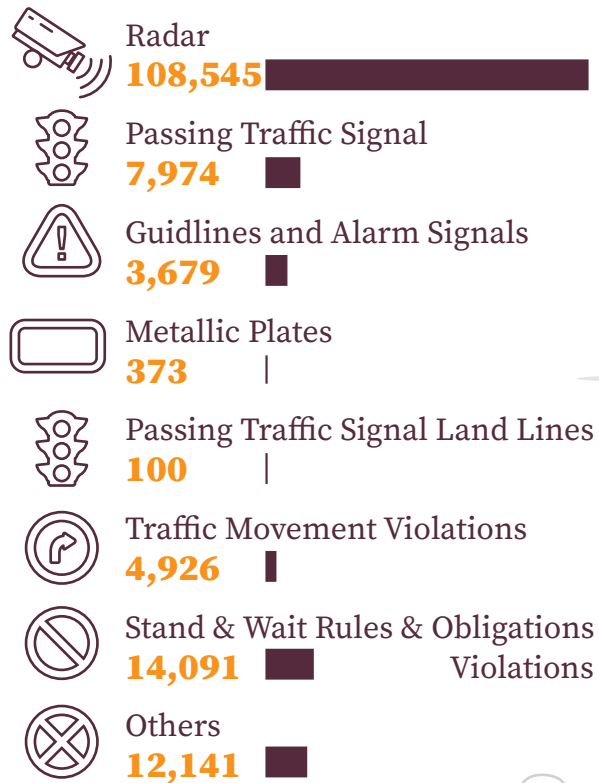

Driving Licenses Issued

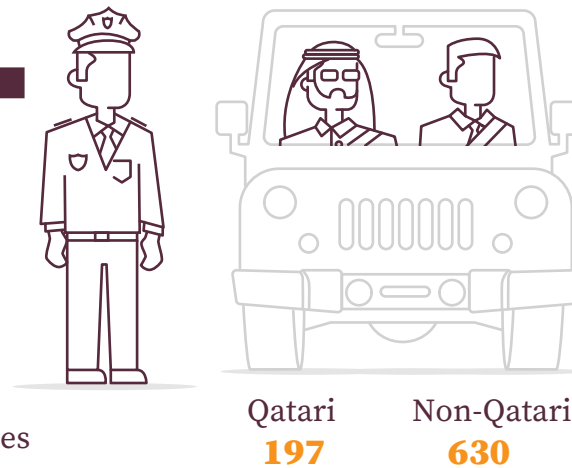

Traffic Accidents Cases

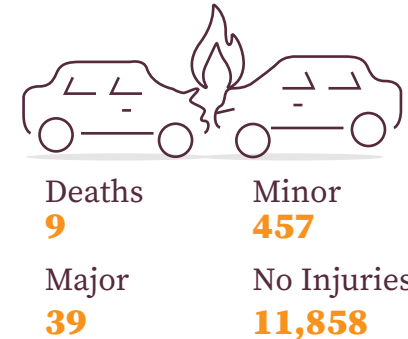

Vehicles by Type



Electricity & Water

Electricity Utilization
3,517 GWh

Water Consumption
53,921 Thousand m³

Vessels Movement

No. of Vessels
445

Net Tonnage
5,406 Thousand Ton

Foreign Trade Directions



Top Five Origins of Imports, Million QR



Top Five Destinations of Exports, Million QR



E-Government

Renewal of the Health Cards
78,684

Online Registration for the Medical Commission
11,500

Palm Import License
5,957

Medical Practicing
424

Real Estate

No. of Sold Properties
403

Sold Properties Value
1,999 Million QR

Visitor Arrivals by Region*

* A visitor is a traveler taking a trip to a main destination outside his/her usual environment, for less than a year, for any main purpose (business, leisure or other personal purpose) other than to be employed by a resident entity in the country or place visited. A visitor is classified as a tourist, if his/her trip includes an overnight stay, or as a same-day visitor otherwise.

Other Asia inc. Oceania
7,780 **58.4%**

Gulf Cooperation Council (GCC)
2,782 **20.9%**

Europe
1,472 **11.1%**

Other Arab
864 **6.5%**

Americas
283 **2.1%**

Other African Countries
131 **1.0%**

Building Permits

Building Permits
500



جهاز التخطيط والإحصاء
Planning and Statistics Authority

قطر؛ إحصاءات شهرية

لمحة إحصاءات أبريل 2021

تصدر عن جهاز التخطيط والإحصاء وتقدم لمحة إحصائية شهرية عن بعض الجوانب الاقتصادية والسكانية والاجتماعية.

psa_qatar psa_qatar www.psa.gov.qa

المواليد أحياء والوفيات

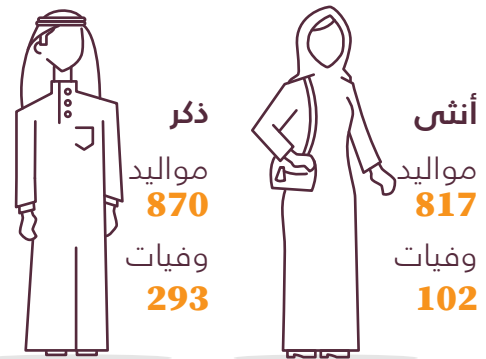

السكان حسب النوع

هذه البيانات تمثل عدد الأفراد من كافة الأعمار (قطريين وغير قطريين) داخل حدود دولة قطر فقط.

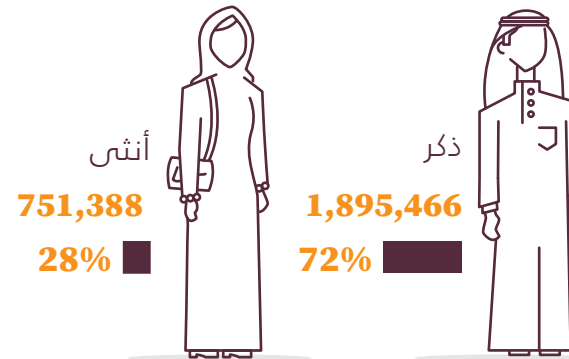

السكان حسب فئات العمر

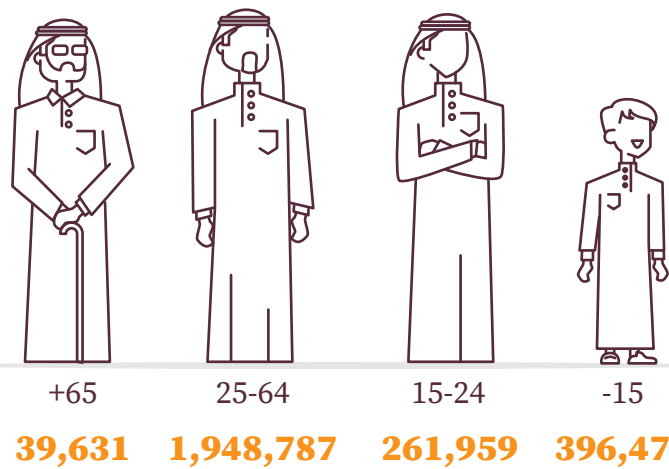

الزواج والطلاق



الضمان الاجتماعي

عدد المستفيدين
14,657 فرد

قيمة الضمان الاجتماعي
81,363 ألف ريال قطري

تراخيص السائقين

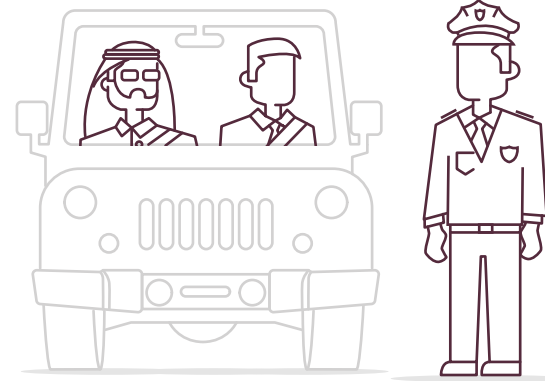

قطري 197
غير قطري 630

قضايا الحوادث المرورية



وفاة 9
خفيفة 457
بليغة 39
بدون إصابات 11,858



أخرى 315



مقطورة 29



معدات ثقيلة 186



نقل خاص 1,125



خصوصي 3,079

الكهرباء والماء

استخدام الكهرباء
3,517 جيجا واط الساعة
استهلاك المياه
53,921 ألف متر مكعب

المخالفات المرورية



المركبات الجديدة المسجلة

خصوصي 3,079
نقل خاص 1,125
معدات ثقيلة 186
مقطورة 29
أخرى 315

حركة السفن

عدد السفن القادمة
445
الحمولة الصافية
5,406 ألف طن

العقارات

عدد العقارات المباعة
403
قيمة العقارات المباعة
1,999 مليون ريال قطري

اتجاهات التجارة الخارجية

أهم خمسة بلدان منشأ للواردات



أهم خمسة بلدان مقصد للصادرات



الزوار الوافدون حسب الأقطار *

* والزائر المسافر يقوم برحلة إلى وجهة معينة خارج بيئته المعتادة، لأقل من عام، لغرض محدد (العمل التجاري، أو الترفيه أو لأي غرض شخصي آخر) بخلاف أن يكون مقيماً في البلد أو المكان الذي يزوره. ويصنف الزائر بأنه سائح إذا كانت رحلته تشمل المبيت فقط، ولا يشمل ذلك الزائر ليوم واحد، خلافاً لما سبق.

الدول الآسيوية الأخرى وأوقيانوسيا
7,780 58.4%

دول مجلس التعاون
2,782 20.9%

أوروبا
1,472 11.1%

الدول العربية الأخرى
864 6.5%

الأمريكتان
283 2.1%

الدول الأفريقية الأخرى
131 1.0%

رخص البناء

رخص البناء 500