

Glance

QATAR MONTHLY STATISTICS

Statistics of March 2023

Published by the Planning and Statistics Authority, giving a monthly statistical image on some economic, demographic and social aspects.

[psaqatar](#)
[psa_qatar](#)
[www.psa.gov.qa](#)

Births & Deaths

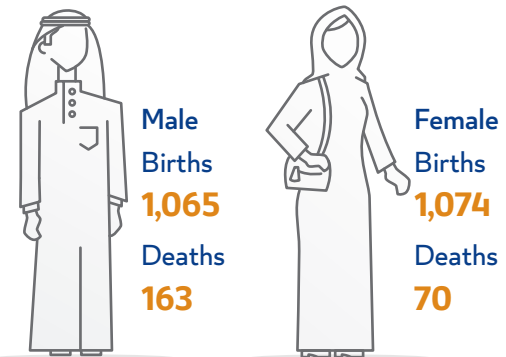

Population by Gender

These data represents the number of individuals in all age groups (Qataris and Non-Qataris) within the boundaries of the State of Qatar.

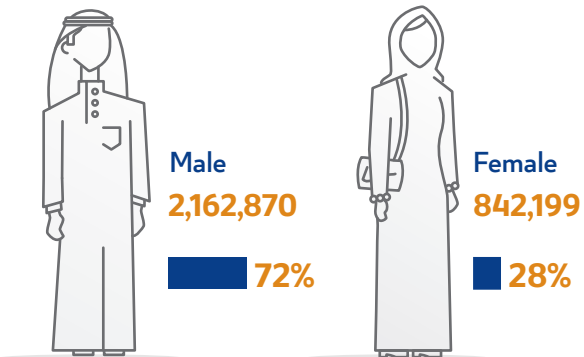

Population by Age Group

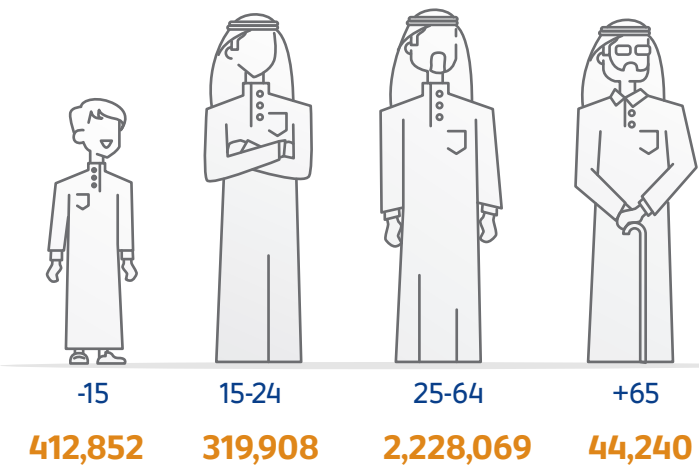

Marriages & Divorces



Social Security

Beneficiaries of Social Security
14,323 individuals

Value of Total Social Security
77,295 Thousand QR

Traffic Violations



Driving Licenses Issued

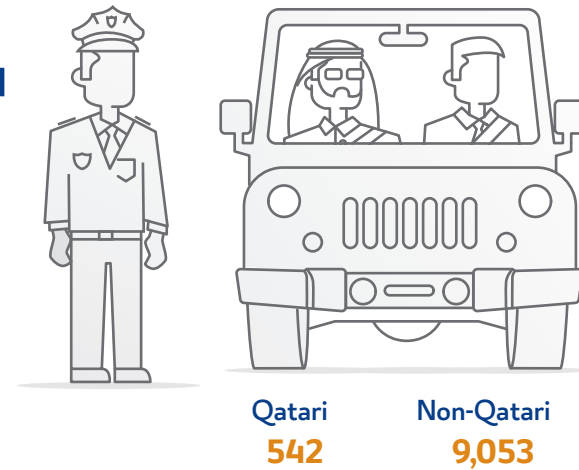

Traffic Accidents Cases

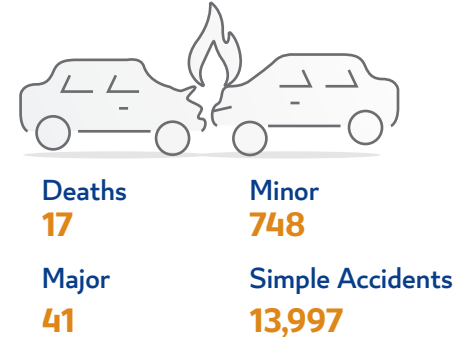

Vehicles by Type

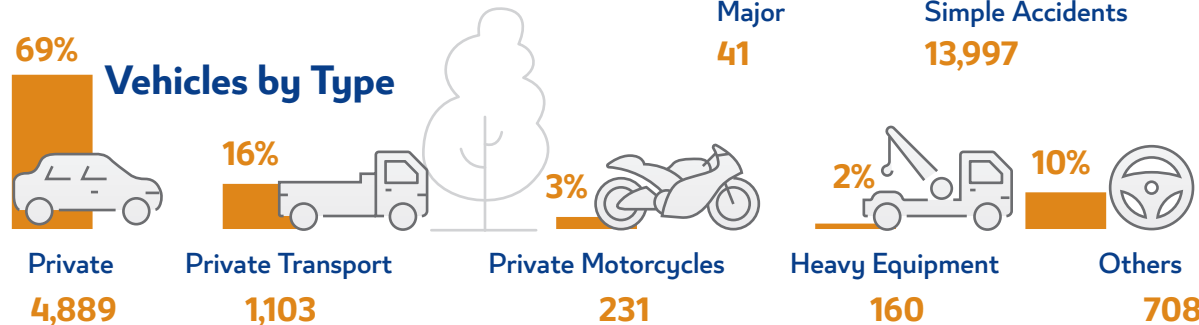

Electricity & Water

Electricity Utilization
2,520 GWh

Water Consumption
28,293 Thousand m³

Vessels Movement

No. of Vessels
362

Net Tonnage
7,273 Thousand Ton

Foreign Trade Directions



E-Government

February 2023

Renewal of the Health Cards
67,868

E-Contract
37,689

Online Registration for the Medical Commission
22,576

Criminal Cases Requests
6,747

Real Estate

No. of Sold Properties
340

Sold Properties Value
1,236 Million QR

Visitor Arrivals by Region*

* A visitor is a traveler taking a trip to a main destination outside his/her usual environment, for less than a year, for any main purpose (business, leisure or other personal purpose) other than to be employed by a resident entity in the country or place visited. A visitor is classified as a tourist, if his/her trip includes an overnight stay, or as a same-day visitor otherwise.

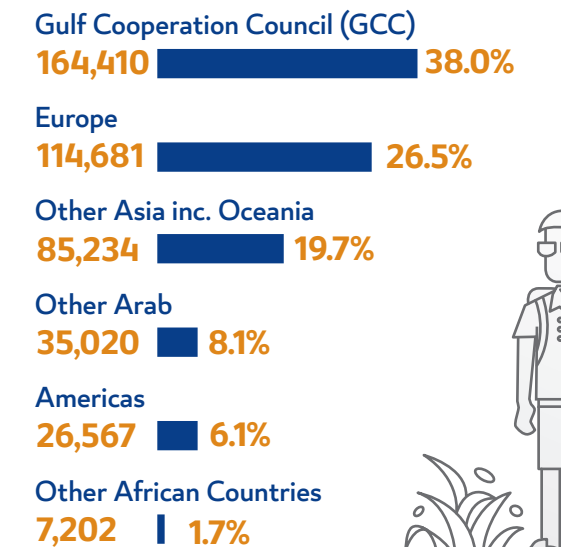

Building Permits

Building Permits
666



جهاز التخطيط والإحصاء
Planning and Statistics Authority
دولة قطر - State of Qatar

لمحة قطر؛ إحصاءات شهرية

إحصاءات مارس 2023

تصدر عن جهاز التخطيط والإحصاء وتقديم لمحة إحصائية شهرية عن بعض الجوانب الاقتصادية والسكانية والاجتماعية.

psa_qatar psa_qatar www.psa.gov.qa

المواليد أحياء والوفيات

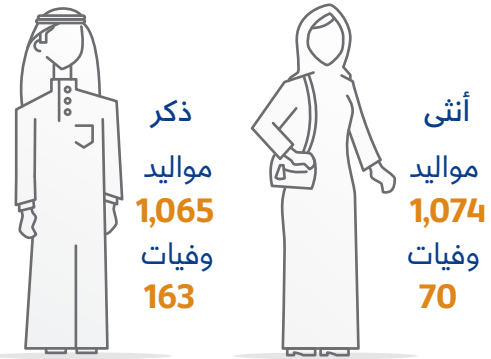

السكان حسب النوع

هذه البيانات تمثل عدد الافراد من كافة الاعمار (قطريين وغير قطريين) داخل حدود دولة قطر فقط.

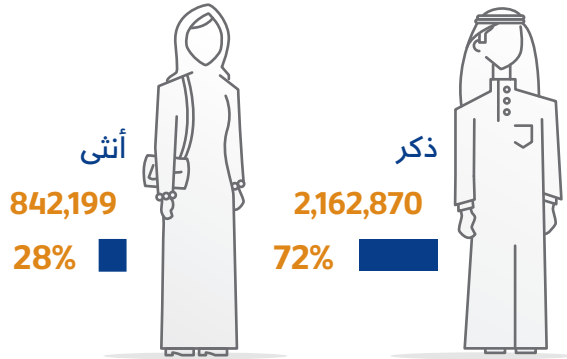

السكان حسب فئات العمر

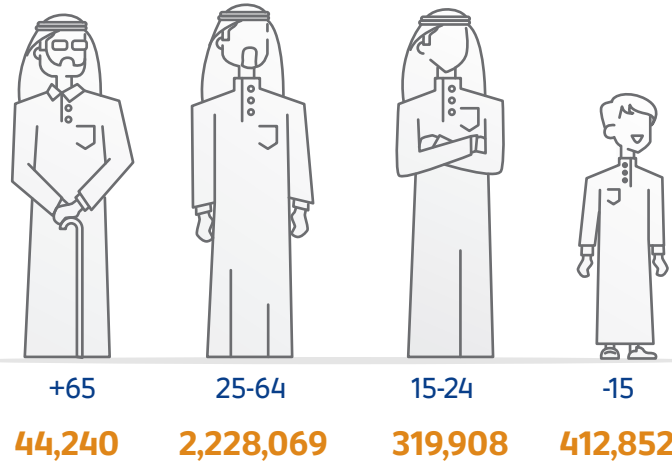

الزواج والطلاق



الضمان الاجتماعي

عدد المستفيدين
14,323 فرد

قيمة الضمان الاجتماعي
77,295 ألف ريال قطري

130,729

3,452

تراخيص السائقين

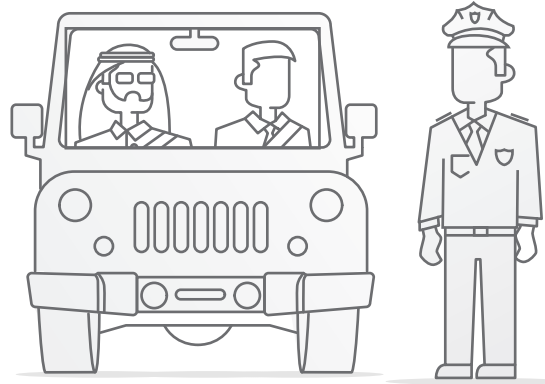

قطري 542
غير قطري 9,053

قضايا الحوادث المرورية



وفاة 17
خفيفة 748
بليغة 41
حوادث التصالح 13,997

أخرى 708
10%

معدات ثقيلة 160
2%

دراجة نارية خصوصية 231
3%

نقل خاص 1,103
16%

خصوصي 4,889
69%

الكهرباء والماء

استخدام الكهرباء
2,520 جيغا واط الساعة
استهلاك المياه
28,293 ألف متر مكعب

المخالفات المرورية

السرعة الزائدة (الرادار)
130,729

مخالفات قطع الإشارة الضوئية
3,452

مخالفات الإرشادات وآلات التنبيه
1,590

مخالفات اللوحات المعدنية
914

مخالفات التجاوز
126

مخالفات الحركة المرورية
16,636

مخالفات قواعد والتزامات الوقوف والانتظار
21,725

أخرى 15,374

المركبات الجديدة المسجلة

حركة السفن

عدد السفن القادمة
362
الحمولة الصافية
7,273 ألف طن



اتجاهات التجارة الخارجية

أهم خمسة بلدان منشأ للواردات

مليون ريال قطري

ألمانيا 533

إيطاليا 574

الهند 602

الصين 1,159

أمريكا 1,845

مليون ريال قطري

سنغافورة 2,298

اليابان 2,501

الهند 3,577

كوريا الجنوبية 4,872

الصين 6,400

أهم خمسة بلدان مقصد للصادرات

معاملات الحكومة الإلكترونية

فبراير 2023

تجديد البطاقة الصحية
67,868

التوثيق الإلكتروني
37,689

التسجيل الإلكتروني للقومسيون الطبي
22,576

طلبات الدعاوي الجنائية
6,747

العقارات

عدد العقارات المباعة
340

قيمة العقارات المباعة
1,236 مليون ريال قطري

الزوار الوافدون حسب الأقطار *

* الزائر المسافر يقوم برحلة إلى وجهة معينة خارج بيئته المعتادة، لأقل من عام، لغرض محدد (العمل التجاري، أو الترفيه أو لأي غرض شخصي آخر) بخلاف أن يكون مقيماً في البلد أو المكان الذي يزوره. ويصنف الزائر بأنه سائح إذا كانت رحلته تشمل المبيت فقط، ولا يشمل ذلك الزائر ليوم واحد، خلافاً لما سبق.

دول مجلس التعاون

164,410 38.0%

أوروبا

114,681 26.5%

الدول الآسيوية الأخرى وأوقيانوسيا

85,234 19.7%

الدول العربية الأخرى

35,020 8.1%

الأمريكتان

26,567 6.1%

الدول الأفريقية الأخرى

7,202 1.7%

رخص البناء

666 رخص البناء